NTNU
Vitskapsmuseet
Seksjon for arkeologi og kulturhistorie

Dato 26.01.2010 Referanse

Notat

Til: MUSIT koordineringsgruppe / faggruppe gjenstandsbase

Kopi til:

Frå: Torkel Johansen

Signatur:

Utkast til forvaltningsmodul, gjenstandsbasen

Vedlagt følger utkast til forvaltningsmodul med korte notater om innhald og funksjonalitet. Utkastet er laget med følgende premisser:

1) Forvaltningsmodulen skal integreres med gjenstandsbasen, og bruke datasettet her som utgangspunkt for håndtering av gjenstandene. Dette betyr at en må ha et samsvar mellom innhold i magasiner og tilvekstkatalog, og endre tilpasse datasettene deretter.

2) Forvaltnings- og magasinmodul skal vises som faner i gjenstandsbasen, og det skal være gitte tilgangsrettigheter for å å få adgang til å lese og skrive i disse fanene.

3) Forvaltningsmodulen skal bruke magasinmodulen slik den er utviklet i etnografibasen som plasserings- og lokaliseringsverktøy. Magasinmodulen blir en egen fane.

4) Forvaltningsmodulen skal kunne registrere data både i gjenstands- og hendelsesvisning. Dvs., en skal ha 2 skjermbilder med henholdsvis (a) enkeltgjenstander med tilknyttede hendelser, og (b) hendelser med tilknyttede gjenstander.

5) Hvert museum må sjølv ta stilling til hvilke hendelser og statuser en ønsker å registrere. Imidlertid må en komme til enighet vedrørende hendelser som stiller krav til funksjonalitet og struktur, for eksempel utlån.

26.01.2009,

Torkel Johansen

Postadresse 7491 Trondheim
Org.nr. 974 767 880
E-post: Arkeologi@vm.ntnu.no
http://www.ntnu.no/vmuseet
Besøksadresse Erling Skakkes gate 47b Trondheim
Telefon + 47 73 59 21 70
Telefaks + 47 73 59 22 38
Seniorkonsulent Torkel Johansen
Tlf: + 47 73592102

All korrespondanse i samband med saksbehandling skal adresserast til den aktuelle eininga ved NTNU og ikkje direkte til einskildpersonar. Ved kontakt ver vennleg og gi opp referanse.

Forvaltningsfane, skjema 1: Gjenstander med tilknyttede hendelser

Registrering av flere hendelser knyttet til hver gjenstand. Dobbeltklikk på hendelse i grid åpner eget hendelsesskjema (skjema 2). Noen tilleggsfelt foreslås i henhold til opprinnelig skisse:

Felt	**Beskrivelse**
Innkomst	Registrering av innkomsttype. Valgliste med verdier funn, gave, kjøp, annet.
Fagområde	Registrering av fagområde / delsamling ved museet, eksempelvis ”arkeologi”, ”etnografi”, ”numismatikk”
Lokalisering	Viser lokaliseringsdata i tekst, hentet fra magasinmodulen.
Katalog	Delskjema som angir bibl. referanse til oppr. katalog. Viktig mht. revisjon, som gjøres i henhold til en gitt katalog, samt mht. ”særsamlinger” med egne kataloger (eks: Hammers samling).
Uunr	”Magasinnummerering” av enkeltgjenstander under samme undernummer

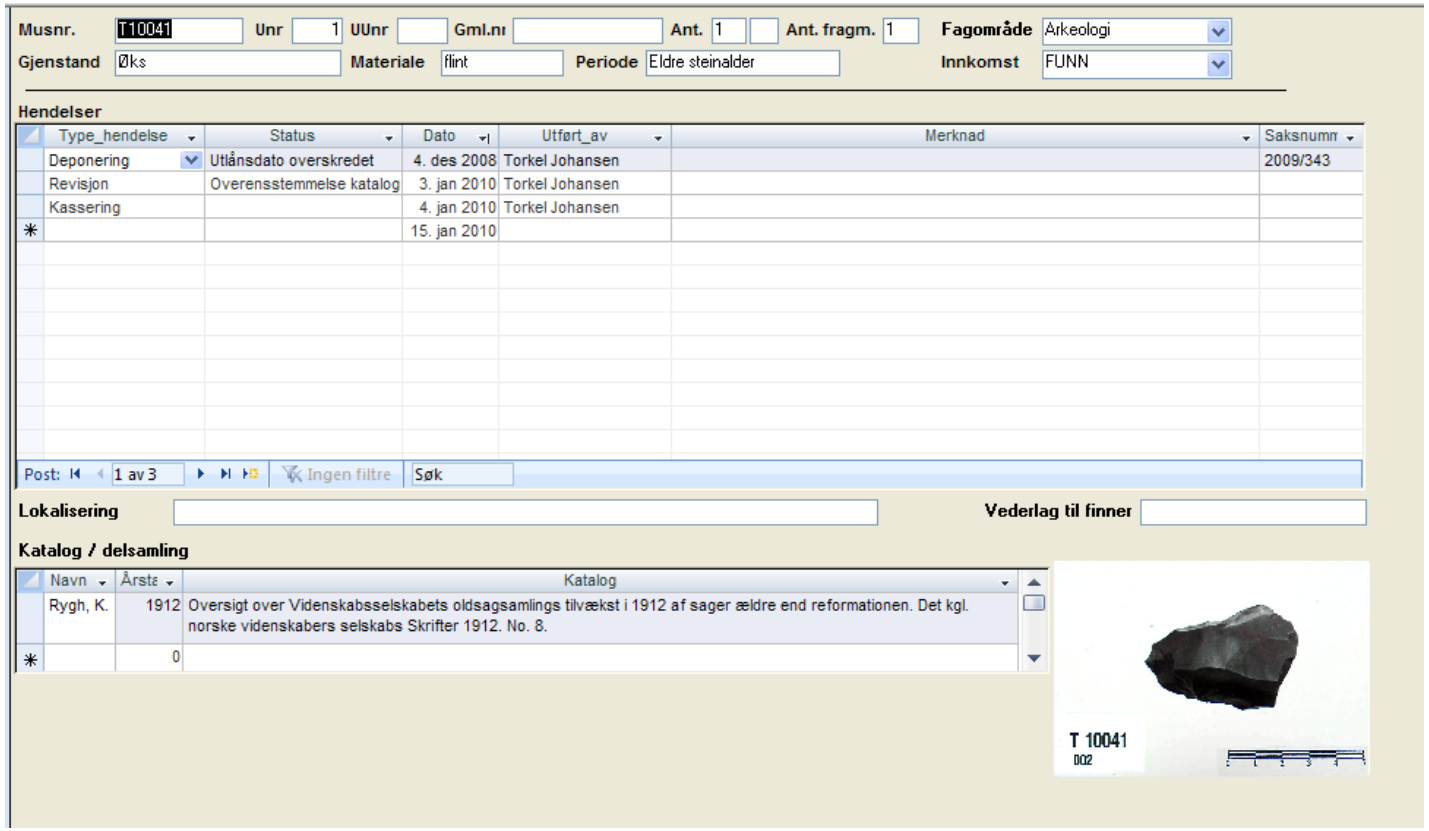

Hendelser og status:
Registrering av hendelser har to felt: angivelse av hendelsestype, samt registrering av status for hendelsestypen. Status er kun relevant for enkelte hendelser. Denne hendelseslisten er et forslag basert på eksisterende praksis ved VM, samt enkelte tillegg fra hendelseslisten fra etnografimodul ved KHM . Hvert museum må selv bestemme hvilke hendelsestyper og status en ønsker å operere med. Hendelser som stiller krav til funksjonalitet og databasestruktur må en imidlertid bli enige om (eksempel: håndtering av utlån).

Hendelsesliste:
Hendelser / *status*

a. Analyse
b. Utlån
    i. *Utlånt*
    ii. *Fornyet utlån*
    iii. *Utlånsdato overskredet*
c. Retur av utlån
d. Magasinering
e. Innkomst
f. Katalogisering
    i. Under arbeid
    ii. Ferdig katalogisert
g. Internt uttak
    i. Undervisning
    ii. Forskning
    iii. Konservering
    iv. Utstilling
    v. Fotografering
h. Kassering
i. Revisjon
    i. Overensstemmelse med katalog
    ii. Manglende samsvar med katalog
    iii. Bortkommet
    iv. Kassert
    v. Gitt bort
    vi. Ikke revidert
j. Tilstandsvurdering
k. Observasjon
l. Verditaksering
m. Korreksjon

Skjema 2: hendelser med tilknyttede gjenstander
Kommentar: Registrering av flere gjenstander på samme hendelse. Åpnes ved dobbeltklikk i skjema 1. Dobbeltklikk på gjenstand i grid åpner skjema 1 igjen. Endringer i hendelsen vil da også vises i skjema 1 etter registrering.

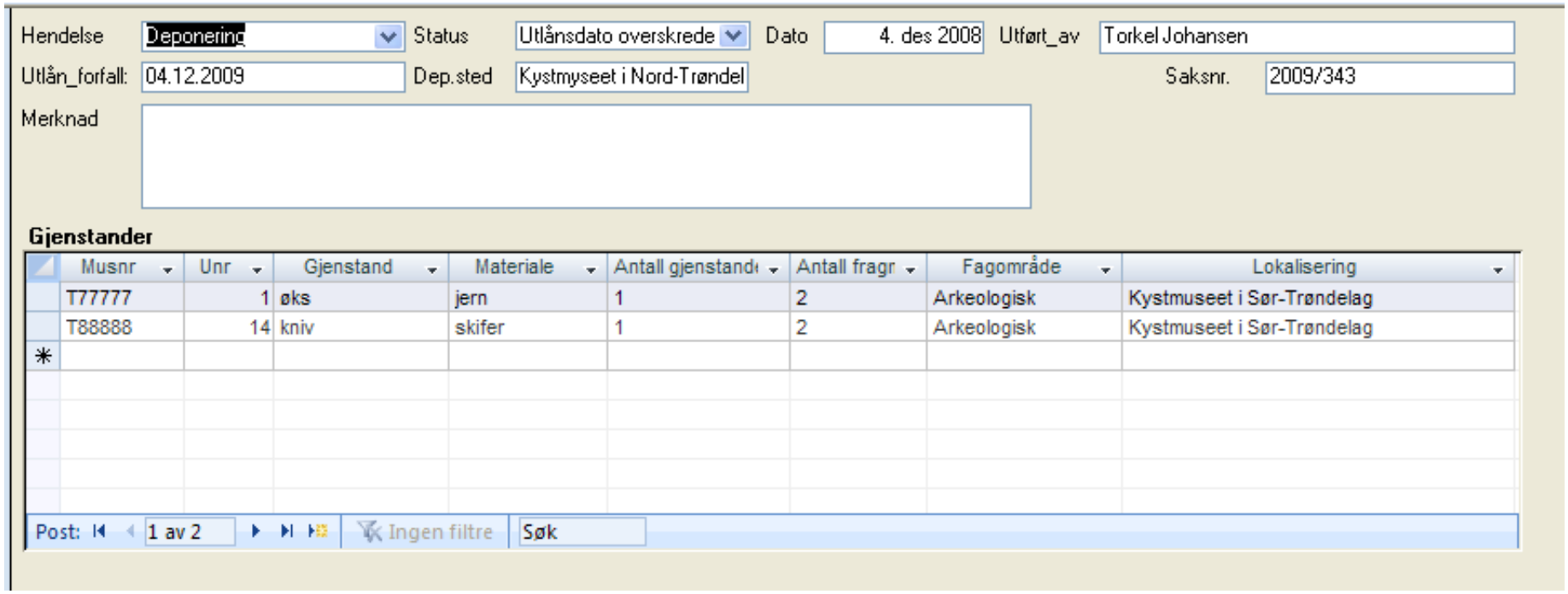
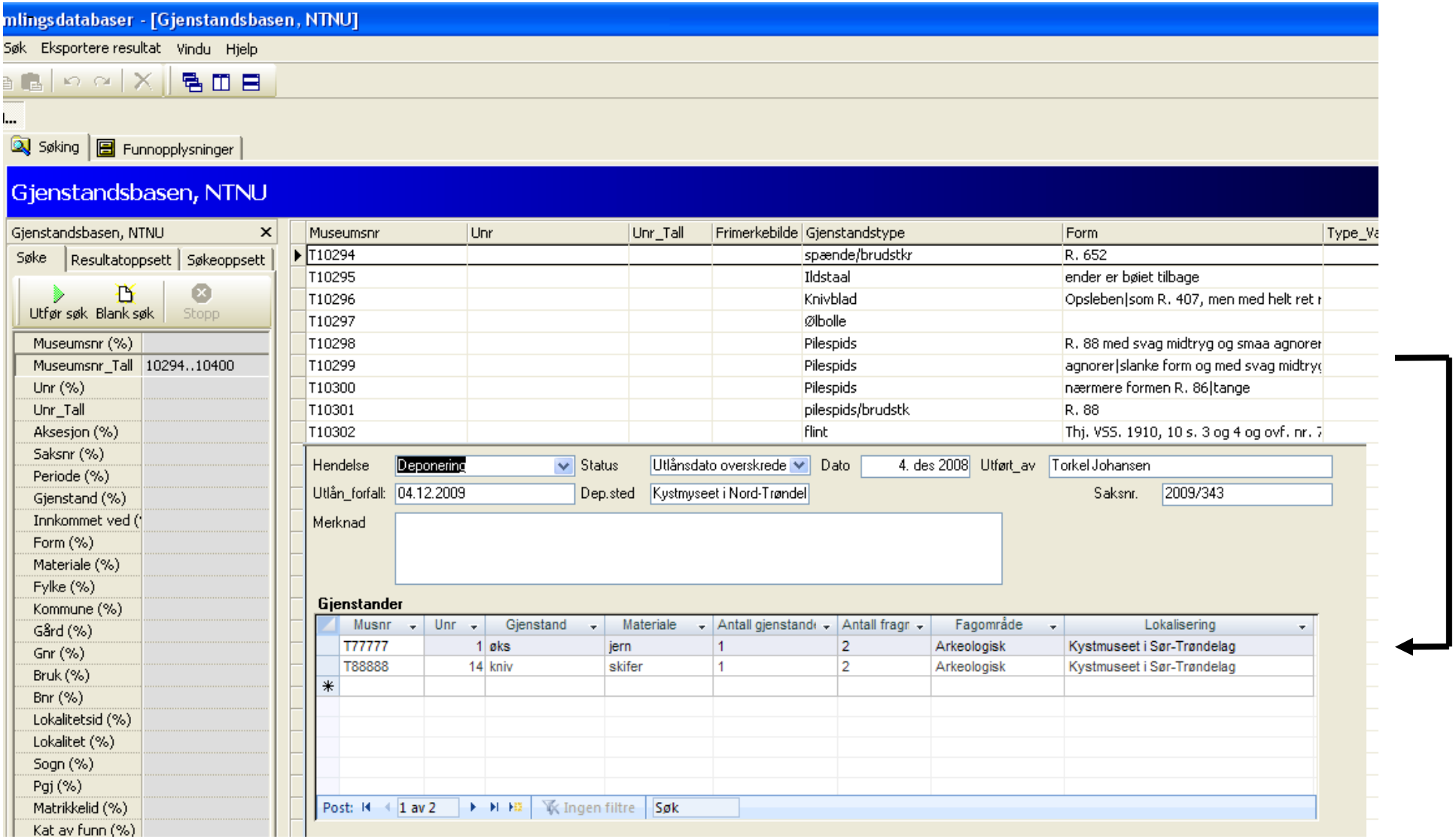
- Ønskelig med ”dra-og-slipp”-funksjonalitet fra gjenstandsbasens søkegrid i ”splittvisning”: en søker opp gjenstander i gjenstandsbasen, og drar disse over til gjenstandsgrid i hendelsesskjema, for eksempel ved utlån av flere gjenstander til samme sted.