

Navigere i magasintreet

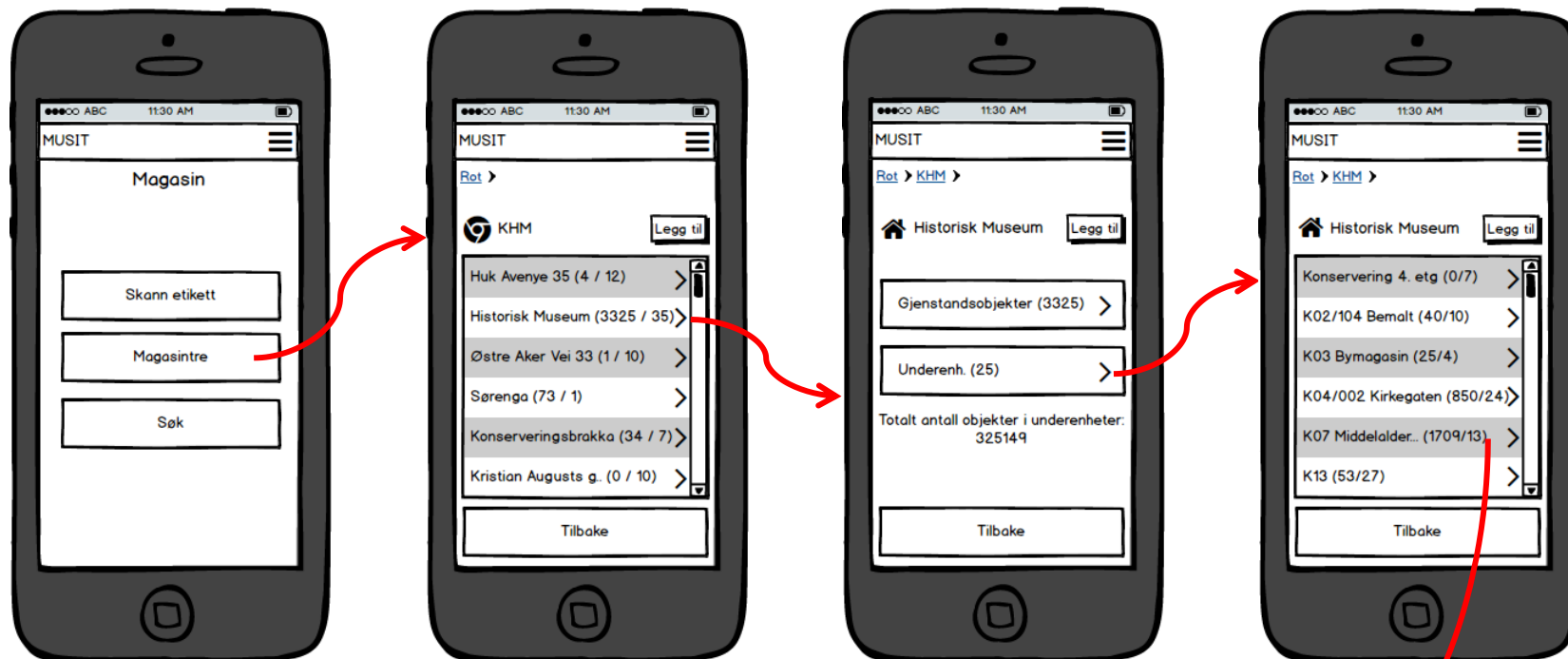

- Vise totalt antall samlingsobjekter (aggregert) som del av «knapp» Underenheter? Eventuelt sammen med antall gjenstandsobjekter på noden? Kan vise (antall på noden/aggregert tall)
- Begrep: Samlingsobjekter eller gjenstandsobjekter?
- Begrep: Underenheter eller undernoder (eller noe annet)?

Navigere i magasintreet

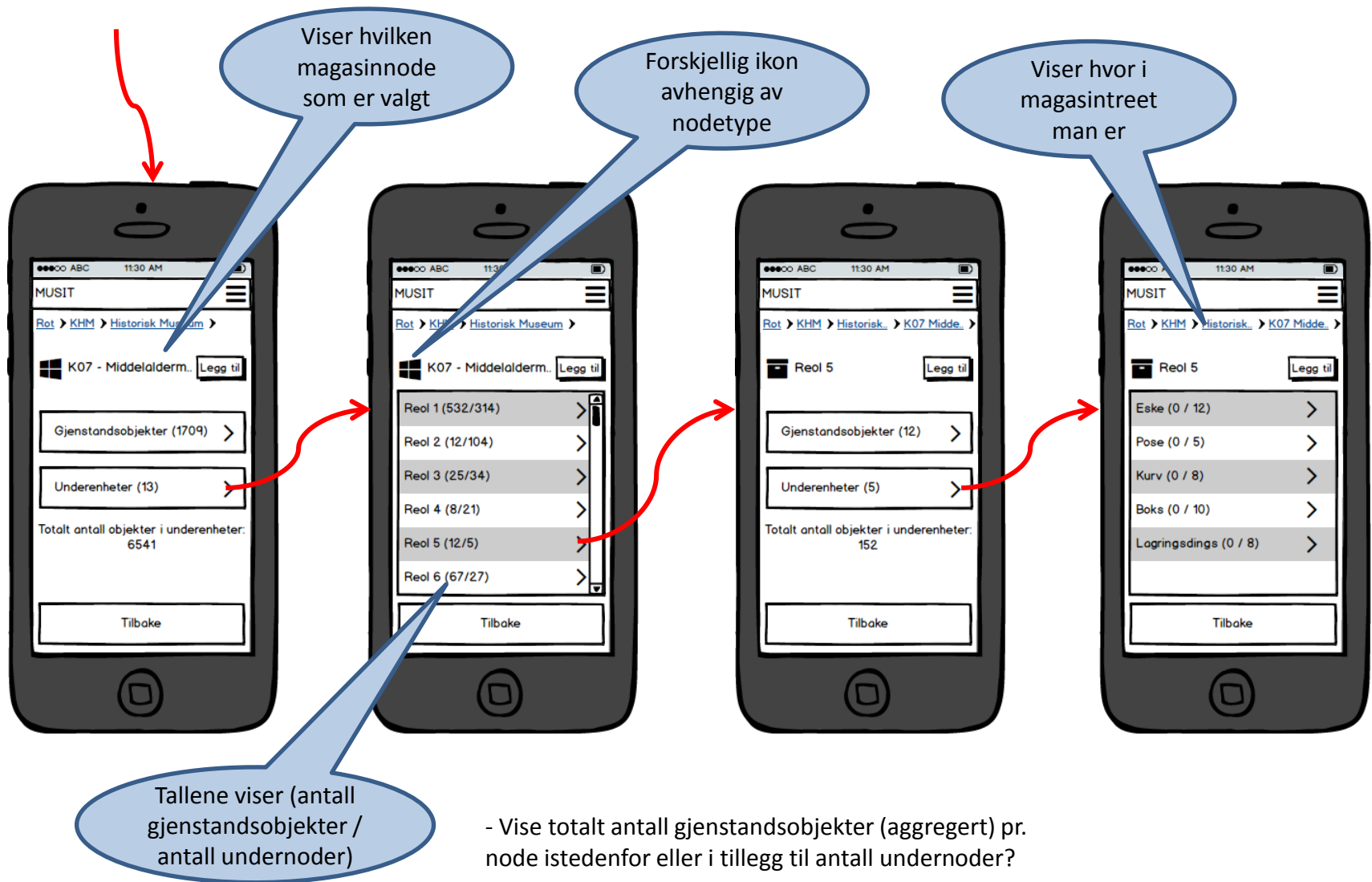

Navigere i magasintreet

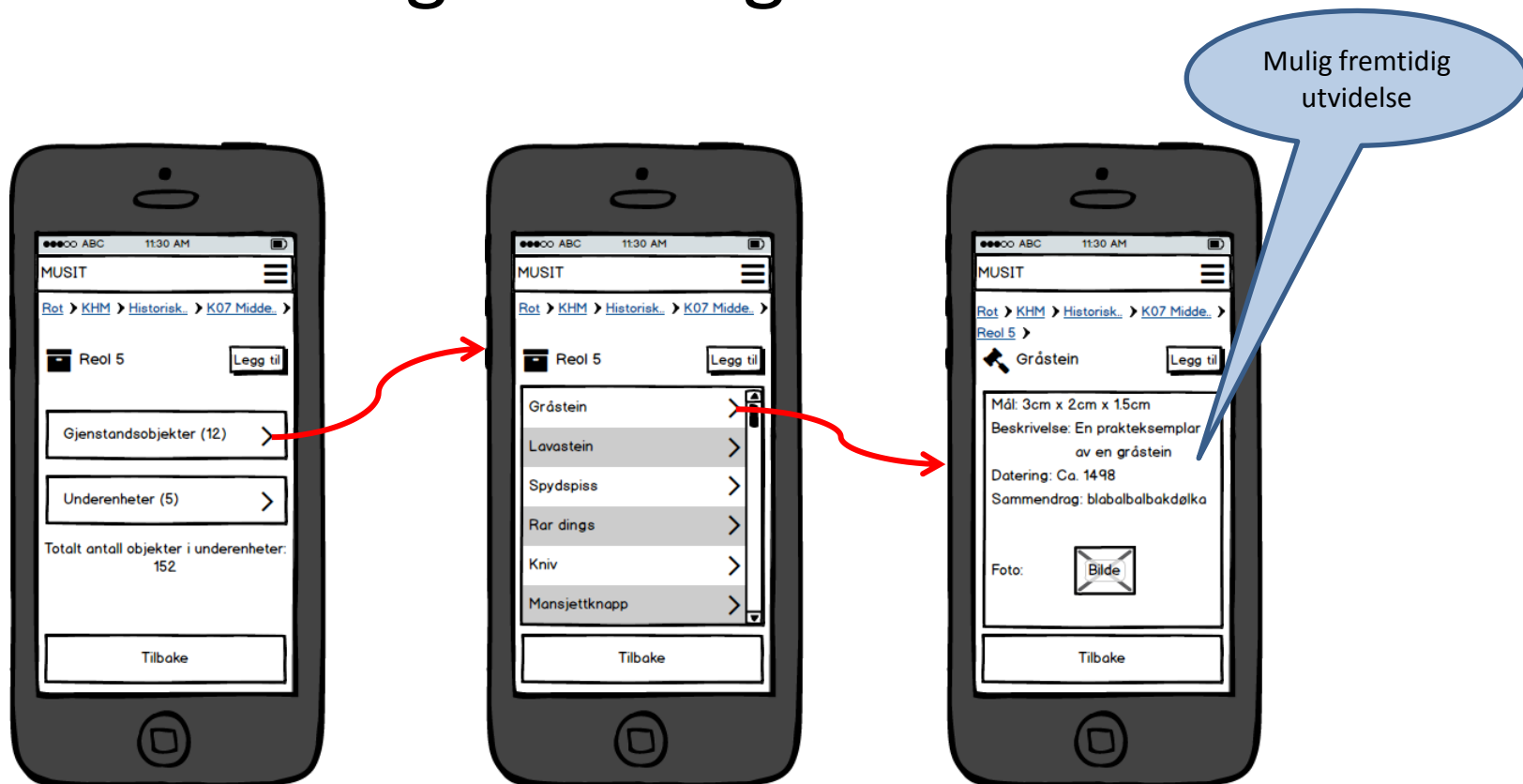

- Hvilken funksjonalitet (i tillegg til det som er vist) bør være tilgjengelig på lagringsnodene?
 - Registrere kontroller/observasjoner/tiltak
 - Vise miljødata
 - Administrasjon av noden
- I hvilken rekkefølge skal disse vises (de nederste funksjonene vil kreve scrolling for å nås)?

Scanne strekkode/ Legge til plukkliste



Bruk av plukklisten (lagringsnoder)



- Er det behov for å kunne utføre operasjoner på enkeltelementer i plukklista, eller kun på alle elementer i plukklista?
- Skal sletting og annen administrasjon (endre navn, opprette node) være tilgjengelig fra plukklista, eller «skjule» dette i egen administrasjonsdel?

Bruk av plukklisten – flytte noder

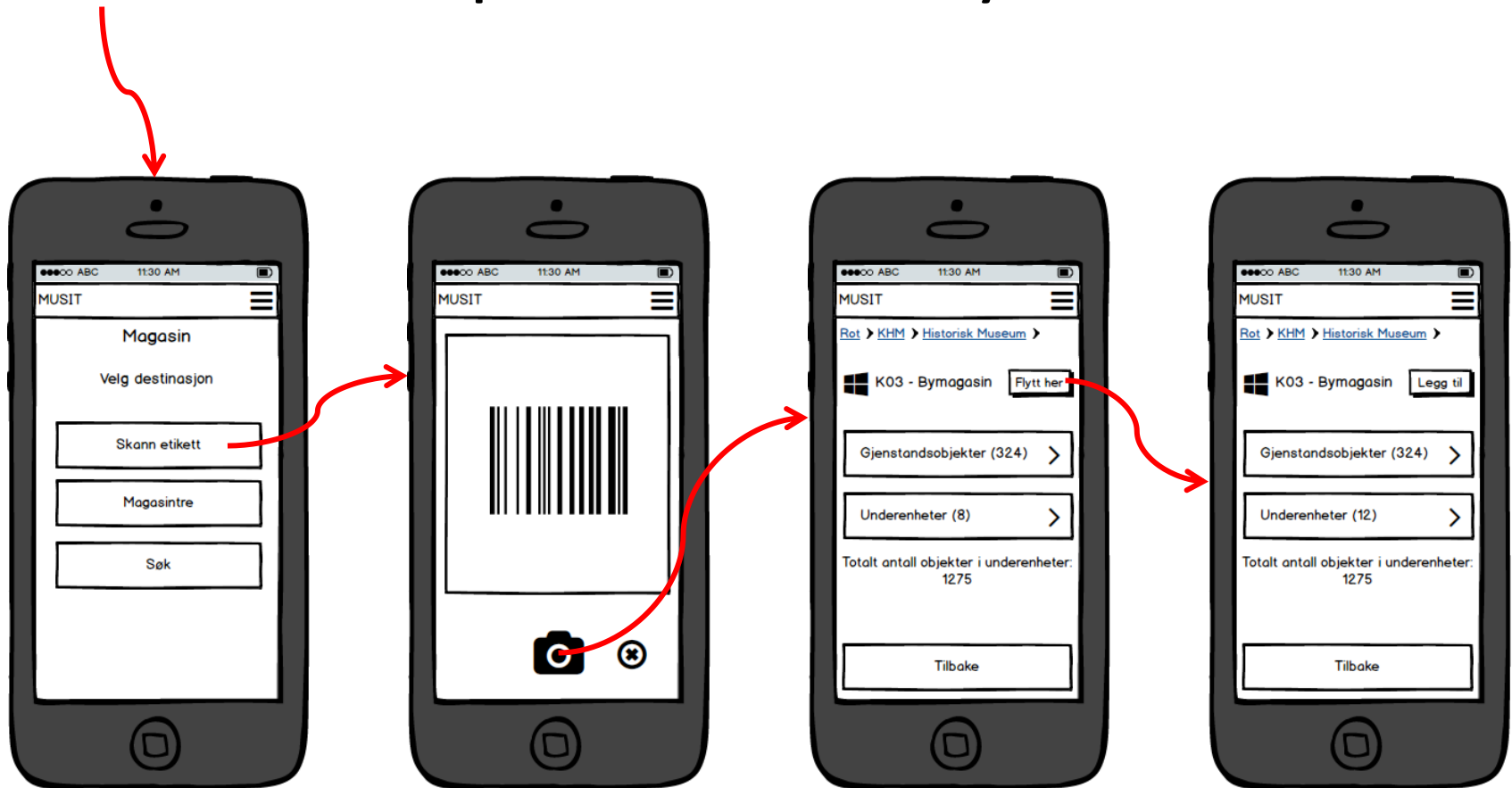

- For hvilke operasjoner vil det være naturlig å bruke mobil? Og hvilke vil være mest hensiktsmessig å gjøre fra desktop?

Generell meny

Menyvalg, likt uansett hvor man er i magasinet

