

Opplæring i MUSIT NyIT - Magasin

Av: Eirik Rindal, 22. september 2017

Vi bruker testmiljøet til å kjøre opplæring:

<https://musit-test.uio.no>

Figuren nedenfor viser de viktigste egenskapene ved magasinet.

Antall undernoder: 4
Objekter på node: 0
Totalt ant. objekter: 0

Navn	Type
Boks1	Lagringseenhet
Boks2	Lagringseenhet
Boks3	Lagringseenhet
Boks4	Lagringseenhet

- Egenskaper ← Se/Endre egenskaper
- Kontr./Observ. ← Utføre kontroll /Gjøre en observasjon
- Flytt node ← Flytt node
- Slett ← Slett node

Case 1: Bruk av magasinmodul

Oppgave 1.

Opprett et magasin inndeling i henhold til figuren nedenfor.

(Du kan slette eksisterende magasin inndeling hvis du vil.)

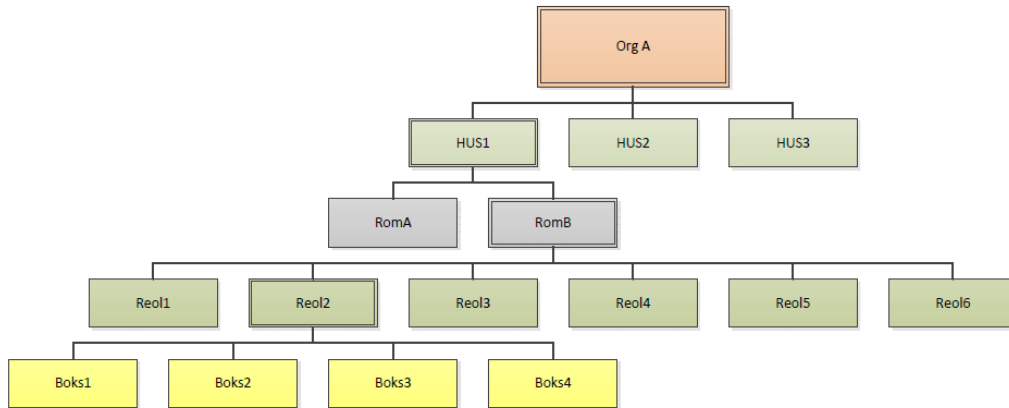

Opprett en organisasjon:

MUSIT Magasin Analyse Rapporter

Magasin

Home / NHM

Filter i listen Noder Objekter Prover

Navn	Type			
Karplanteherbarium Arktis	Organisasjon			
Karplanteherbarium General	Organisasjon			
Karplanteherbarium Nordisk	Organisasjon			

[Ny node](#)

➔ 1. Klikk på «Ny node»

Magasin

/

Ny node - Egenskaper

Type*

Navn*

Areal fra til

Miljødata

Temperatur °C °C

Inertluft % O₂ % O₂

Lysforhold

Kommentar

Adresse

Høyde fra til

Rel. luftfuktighet % %

Renhold

Sist endret av:
Sist endret dato:

Handwritten annotations: Blue arrows point to 'Organisasjon' (2), 'Org A' (3), and 'Lagre' (4).

- ➔ 2. Velg «Organisasjon» i «Type» feltet
- ➔ 3. Skriv «Org A» i «Navn» feltet
- ➔ 4. Klikk på «Lagre»

Magasin

/

Filtrer i listen

Noder

Objekter

Prøver

Ny node

Navn	Type			
Karplanteherbarium Arktis	Organisasjon			
Karplanteherbarium General	Organisasjon			
Karplanteherbarium Nordisk	Organisasjon			
Org A	Organisasjon			

Handwritten annotation: A blue arrow points to the 'Org A' row.

- ➔ 5. Klikk på «Org A»

Magasin

 /  NHM /  Org A

 Filtrer i listen Noder Objekter Prover

 Ny node

Antall undernoder:
0
Objekter på node:
0
Totalt ant. objekter:
0

 Egenskaper

 Kontr./Observ.

 Flytt node

 Slett

Navn	Type
------	------

➔ 6. Klikk på «Ny Node»

Hus1 skal ha følgende data:

Adresse: Slottsplassen 1, 0010 Oslo

Areal: Fra 100 til 100

Kommentar: Flotte greier

Magasin

🏠 / 🏢 NHM / 🏢 Org A

Ny node - Egenskaper

Type* 7

Navn* 8

Adresse 9

Areal 10

Høyde fra til

Miljødata

Temperatur

Inertluft

Rel. luftfuktighet

Lysforhold

Renhold

Kommentar 11

12

Sist endret av:
Sist endret dato:

- ➔ 7. Velg bygg i «Type» feltet
- ➔ 8. Skriv HUS1 i «Navn» feltet
- ➔ 9. Skriv: Slottsplassen 1, 0010 Oslo i «Adresse» feltet (dette skal komme som et auto oppslag når du begynner å skrive)
- ➔ 10. Skriv 100 i «areal» til og fra feltene
- ➔ 11. Skriv «Flotte greier» i kommentar feltet
- ➔ 12. Klikk på «lagre»

Magasin

🏠 / 🏢 NHM / 🏢 Org A / 🏢 HUS1

Noder Objekter Prøver

13

Antall undernoder: 0

Objekter på node: 0

Totalt ant. objekter: 0

Navn	Type
------	------

- ➔ 13. Klikk på «Ny node»

RomB skal ha følgende data:

Areal: 35

Høyde: fra: 15 til 25

Temperatur: Fra: 10 til 15

Rel. Luftfuktighet: fra: 45 til 100

Inertluft, fra: 10 til 14

Renhold: Ukentlig

Lysforhold: Kviksølvpærer 100 watt

Kommentar: oppussing gjennomført medio april, 2015

Avkryssingsbokser:

Sikring:

Kryss av for:

- Rutiner og beredskap
- Tyverisikring

Bevaring:

Kryss av for:

- Relativ luftfuktighet
- Preventiv konservering

Magasin

🏠 / 📁 NHM / 📁 Org A / 📁 HUS1

Ny node - Egenskaper

Type* ← 14

Navn* ← 15

Areal til

Høyde

Miljødata

Temperatur ← 18 → 16

Rel. luftfuktighet ← 19 → 20

Inertluft ← 21

Renhold

Lysforhold ← 22

Kommentar ← 23

Sikring

Skallsikring

Tyverisikring ← 24

Brannsikring

Vannskaderisiko

Rutiner og beredskap

Bevaring

Relativ luftfuktighet ← 25

Lysforhold

Temperatur

Preventiv konservering

Lagre

Avbryt

- ➔ 14. **Velg** Rom i «Type» feltet
- ➔ 15. **Skriv** RomB i «Navn» feltet
- ➔ 16. **Skriv** 35 i «areal» fra feltet.
- ➔ 17. **Skriv** 15 og 25 i «høyde» fra til feltene
- ➔ 18. **Skriv** 10 og 15 i «temperatur» fra til feltene
- ➔ 19. **Skriv** 45 og 100 i «Rel. luftfuktighet» fra til feltene
- ➔ 20. **Skriv** 10 og 14 i «inertluft» fra til feltene
- ➔ 21. **Skriv** ukentlig i «Renhold» feltet
- ➔ 22. **Skriv** Kviksølvpærer 100 watt i «Lysforhold» feltet
- ➔ 23. **Skriv** «Flotte greier» i kommentar feltet
- ➔ 24. **Kryss** av for «Rutiner og beredskap» og «Tyverisikring» under Sikring
- ➔ 25. **Kryss** av for «Relativ luftfuktighet» og «Preventiv konservering» under Bevaring
- ➔ 26. **Klikk** på «lagre»

Inne i et rom er det naturlig å ha et hyllesystem, så derfor oppretter vi nå reoler inne i RomB.

- ➔ 27. **Klikk** på «Ny node»

- ➔ 28. **Velg** Lagringsenhet i «Type» feltet
- ➔ 29. **Skriv** Reol2 i «Navn» feltet
- ➔ **Klikk** på «lagre»

Magasin

30

Ny node

Antall undernoder:
0
Objekter på node:
0
Totalt ant. objekter:
0

... / HUS1 / RomB / Reol2

Filter i listen Noder Objekter Prøver

Navn Type

➔ 30. Klikk på «Ny node»

Magasin

... / HUS1 / RomB / Reol2

31

Ny node - Egenskaper

Type* Lagringsenhet

Navn* Boks1

32

Areal fra til

Høyde fra til

Miljødata

Temperatur °C °C

Rel. luftfuktighet % %

Inertluft % O₂ % O₂

Renhold

Lysforhold

Kommentar

Lagre

Avbryt

Sist endret av:
Sist endret dato:

33

- ➔ 31. Velg Lagringsenhet i «Type» feltet
- ➔ 32. Skriv Boks1 i «Navn» feltet
- ➔ 33. Klikk på «lagre»

Hvis du ønsker det kan du bygget ut resten av magasinet i henhold til figuren i topp av oppgaven.

Oppgave 2

Endre egenskaper for magasin node

Gå inn på **Hus2**

- ➔ Klikk på egenskap
 - Endre areal til 3500
 - Du kan også endre andre egenskaper hvis du har lyst
- ➔ Klikk på lagre
- ➔ Klikk igjen på egenskaper for å se at endringene har blitt lagret

Gå til en annen node (velg selv) og legg til opplysninger om renhold (f.eks. Storvask før jul)

Oppgave 3

Utfør en kontroll

Naviger til **RomB**

- ➔ Klikk på «Kontr./Observ.»
- ➔ Klikk på «Ny Kontroll»
 - Endre «utført av» -> skriv inn «Eirik Rindal» (velg navnet fra dropp down listen)
- ➔ Klikk OK på:
 - Temperatur
 - Inertluft
 - Renhold
- ➔ Klikk Ikke OK på:
 - Mugg

- ➔ Klikk på «Registrer observasjoner» (nederst på siden)
 - Beskriv muggproblemet og hvilket tiltak du setter inn
 - F.eks. **Beskrivelse** Mye mugg i høyre hjørnet
 - F.eks. **Tiltak**: Lufting og vask

MUSIT Magasin Analyse Rapporter

Ny kontroll

Utført dato: 01.09.2017

Utført av: Eirik Rindal

Temperatur: OK Ikke OK

Miljødata: 10 15

Relativ luftfuktighet: OK Ikke OK

Miljødata: 45 100

Inertluft: OK Ikke OK

Miljødata: 10 14

Lysforhold: OK Ikke OK

Miljødata:

Renhold: OK Ikke OK

Miljødata: Storvask før jul

Gass: OK Ikke OK

Sprit: OK Ikke OK

Mugg: OK Ikke OK

Skadedyr: OK Ikke OK

Registrer observasjoner Avbryt

Oppgave 4

Gjør en observasjon på en node

Naviger til en node

→ Klikk på «Kontr./Observ.»

- Velg en type observasjon og registrer denne
- Du må klikke «Legg til ny» for å få registrert observasjonen

Magasin

... / OrgA / Hus2 / RomB

Ny observasjon

Utført dato: 01.09.2017

Utført av: Eirik Rindal

Skadedyr

Lagre Avbryt

Oppgave 5

Legg ett objekt til magasinet.

1. Gjør ett objektsøk ved å klikke på forstørrelsesglasset (1) og så igjen på forstørrelsesglasset (2)

Museumsnr.	Unr.	Gjenstand/Takson	Plassering
O-0			/ Utenfor NHM / Contra intelligence / CIA
NHMO-1		Lasioglossum albipes (Fabricius, 1781)	
O-1	1	Hypotrachyna swinscowii (Hale) Krog & Swinscow	
O-1		Chara globularis Thuiller	
O-B-1-1	1	Hookeria lucens (Hedw.) Sm.	
O-V-1		Isoëtes echinospora Durieu	/ Utenfor NHM / Contra intelligence / CIA
NHMO-2		Lasioglossum calceatum (Scopoli, 1763)	
O-2	1	Hypotrachyna swinscowii (Hale) Krog & Swinscow	
O-2		Chara globularis Thuiller	
O-B-2-1	1	Hookeria lucens (Hedw.) Sm.	
O-V-2		Lycopodiella inundata (L.) Holub	/ Utenfor NHM / Contra intelligence / CIA
NHMO-3		Lasioglossum morio (Fabricius, 1793)	
O-3	1	Hypotrachyna swinscowii (Hale) Krog & Swinscow	
O-3		Chara globularis Thuiller	
O-B-3-1	1	Hookeria lucens (Hedw.) Sm.	

2. Klikk på handlekruven (3) for å legge et objekt i plukklista (4)
3. Klikk på plukklista (4)
4. Velg objektet ved å krysse av boksen (5)
5. Klikk på lastebilen (6) for å flytte objektet

6. naviger til (7) OrgA -> Hus2-> RomB -> Reol1 -> Boks1
7. Klikk på Flytt hit (8)

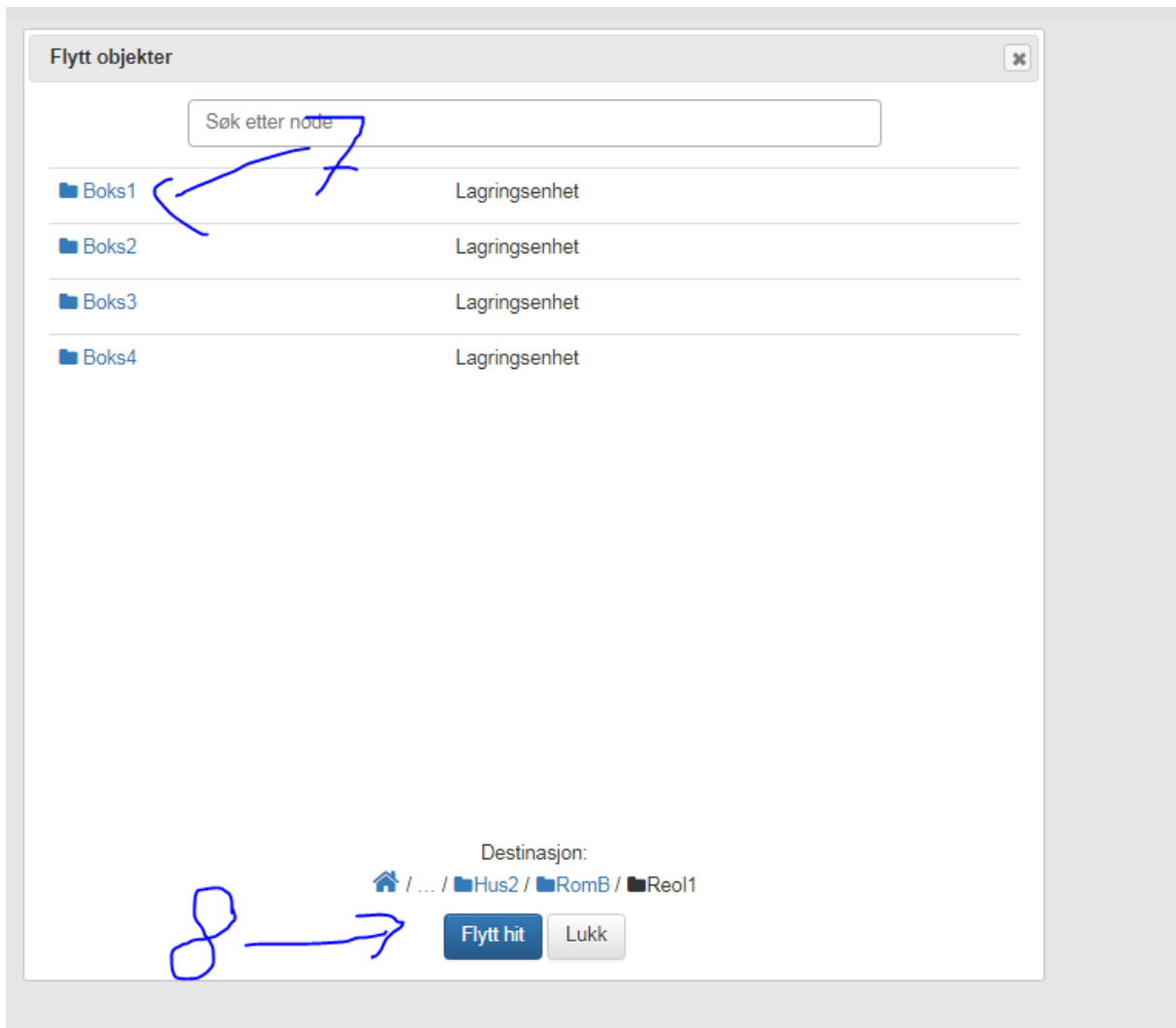

8. Gå inn på magasinmodulen og naviger dit du flyttet objektet og se om det ligger der.
9. Husk å klikk på objekter (9) for å se hvilke objekter som ligger på en node
10. du kan få en totaloversikt over noder og objekter ved venstre marg (10)